freegamemanuals.com

IMPORTED AND DISTRIBUTED BY

POPIGONO INDUSTRIAL DE TRES CANTOS.
C/LA INDUSTRIA NO.8 28760 TRES CANTOS MADRID-ESPAÑA.

Printed in Japan

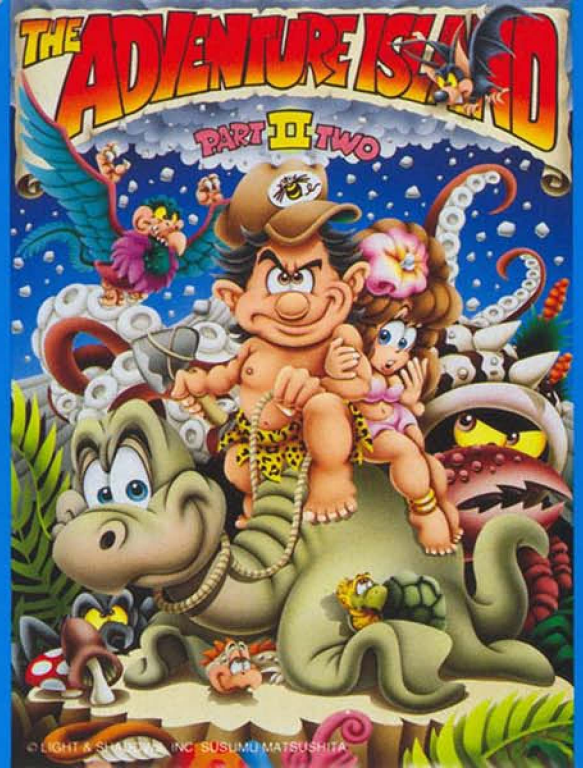

NES-V7-ESP

MANUAL DE INSTRUCCIONES

Ⓣ

ADVENTURE ISLAND II™

!GRACIAS!
ACABAS DE HACER UNA PERFECTA ELECCION SELECCIONANDO Y ADQUIRIENDO ESTE PRODUCTO HUDSON DE ALTA CALIDAD

Gracias por elegir ADVENTURE ISLAND II™. Para disfrutar al máximo de tu juego, te recomendamos que leas el manual y sigas las instrucciones y sugerencias.

LICENSED BY NINTENDO®
FOR PLAY WITH THE
Nintendo
ENTERTAINMENT SYSTEM™

THIS SEAL IS YOUR ASSURANCE THAT NINTENDO® HAS REVIEWED THIS PRODUCT AND THAT IT HAS MET OUR STANDARDS FOR EXCELLENCE IN WORKMANSHIP, RELIABILITY AND ENTERTAINMENT VALUE. ALWAYS LOOK FOR THIS SEAL WHEN BUYING GAMES AND ACCESSORIES TO ENSURE COMPLETE COMPATIBILITY WITH YOUR NINTENDO ENTERTAINMENT SYSTEM™.

Original Nintendo Seal of Quality ™

This game is licensed by Nintendo® for play on the NINTENDO ENTERTAINMENT SYSTEM™.
Nintendo and Nintendo Entertainment System are trademarks of Nintendo

¡ADVERTENCIA!

¡ADVERTENCIA! ¡ADVERTENCIA! ¡ADVERTENCIA! ¡ADVERTENCIA!

- Este es un cartucho de alta precisión. No lo guardes en lugares muy calientes o muy fríos, ni lo golpees.
- No toques las conexiones. No las humedezcas ni ensucies, ya que esto podría dañar el sistema.
- No lo limpies con bencina, aguarrás, alcohol u otros disolventes similares.
- Apaga siempre la consola antes de meter o sacar un cartucho.
- Te recomendamos que juegues a cierta distancia del televisor.
- Si juegas durante mucho tiempo, te recomendamos que efectúes un descanso de 10 ó 20 minutos cada dos horas para evitar daños en la visión y en la salud en general.

LA HISTORIA DEL JUEGO

¡Bueno, ese malvado doctor se niega a abandonar! La princesa Leilani está segura, pero su hermana, Tina, ha sido secuestrada.

Y esta vez estás metido en un buen lio. Porque no una, sino **OCHO** peligrosas islas se interponen entre tú y tu novia. Prepárate para luchar contra dinosaurios, sobrevivir a avalanchas y luchar contra los peores secuaces del malvado doctor.

Desde luego, va a resultarte duro. ¡Pero recuerda a Tina, y lo agradecida que te va a estar cuando la rescates!

COMO UTILIZAR EL CONTROL

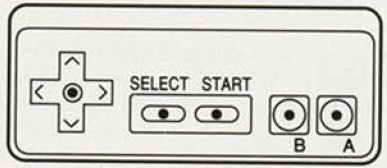

BLOQUE DE CONTROL

IZQUIERDA:	Mueve a Master Higgins y a los dinosaurios hacia la izquierda.
DERECHA:	Mueve a Master Higgins y a los dinosaurios hacia la derecha.

BOTON A

SALTAR:	Master Higgins, Camptosaurus rojo y Camptosaurus azul.
VOLAR:	Pteranodon.
NADAR:	Master Higgins, Elasmosaurus.

START

Da comienzo y detiene el juego.

BOTON B

CORRER A MAS VELOCIADA:	Master Higgins, Camptosaurus rojo y Camptosaurus azul.
VOLAR A MAS VELOCIDAD:	Pteranodon.
NADAR A MAS VELOCIDAD:	Elasmosaurus.
LANZAR UN HACHA:	Master Higgins.
GOLPEAR CON LA COLA:	Camptosaurus azul.
ESCUPIR FUEGO:	Camptosaurus rojo.
LANZAR ROCAS:	Pteranodon.

COMO JUGAR

Como Master Higgins, tendrás que explorar 8 islas diferentes. En cada una hay de 9 a 14 areas que descubrir. Al principio comenzarás sin nada, pero al ir explorando las islas, encontrarás huevos que contendrán objetos, algunos útiles y otros dañinos.

No dejes de disparar a lo largo del juego. Cuando oigas un sonido diferente, colócate sobre el punto y salta una vez. Encontrarás un huevo que te transportará a un nivel de bonificación, pasillo de avance o pantalla secreta. No olvides comer fruta, carne y leche para mantener alto tu nivel de energia.

SELECCION DE OBJETOS

Al principio de cada area verás un menú de selección de objetos tal y como el que aparece abajo. Te permitirá guardar los objetos que hayas conseguido, de modo que puedas utilizarlos en otras areas.

CONTINUAR/SELECCION DE NIVEL

CONTINUAR

Puedes continuar desde la isla en que te quedaste simplemente pulsando el botón Start mientras la palabra "Continue" aparezca en pantalla.

Incluso puedes seguir teniendo todos los objetos que poseías y aun así continuar. Simplemente pulsa Start y el brazo izquierdo del bloque de control. Pero no olvides que tienes que tener la abeja de Hudson, que podrás obtener en una de las pantallas secretas.

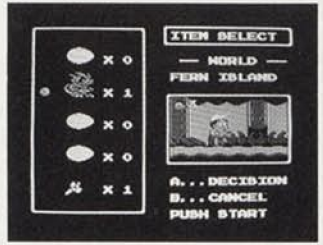

SELECCION DE NIVEL

Puedes seleccionar la isla en la que quieras jugar mediante el siguiente código:

Pulsa RESET, y después DERECHA, IZQUIERDA, DERECHA, IZQUIERDA, A, B, A, B.

Encontrarás huevos al ir atravesando las islas. El huevo contendrá uno de los siguientes objetos:

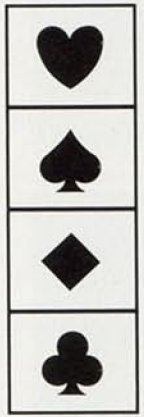

CAMPTOSAURUS AZUL
Este dinosaurio ataca a los enemigos golpeando con la cola. Pero no le lances al océano, porque no sabe nadar.

CAMPTOSAURUS ROJO
Este dinosaurio escupe fuego, con lo que destruye todo menos el fuego. No le lances al océano, o le habrás malgastado.

ELASMOSAURUS
Esta serpiente te será útil en el mar, ya que te hará nadar más rápido.

PTERANODON
Esta criatura te permite sobrevolar los obstáculos, ya que lanza rocas. Lo adivinaste. Tampoco sabe nadar.

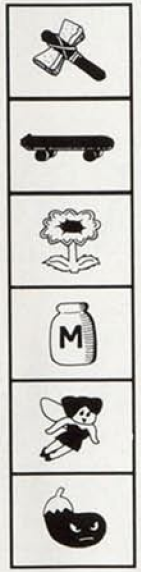

HACHA DE PIEDRA
Lánzasela a los enemigos, pero ten cuidado con las piedras y el fuego.

MONOPATIN
Este monopatin te hará avanzar más rápido, pero no podrás parar a menos que vuelques.

FLOR
Esta flor dobla los puntos cada vez que comes una fruta.

LECHE
Coloca al máximo tu nivel de energia. Vas a necesitar toda la fuerza que puedas conseguir.

CHICA DE MIEL
Esta chica te hará invisible, de modo que corre todo lo qúe puedas y acaba con los enemigos.

BERENJENA
El alimento más odiado por Master Higgins. Le resta energia muy rápidamente.

THE ADVENTURE ISLAND
PART II TWO

⚠ PRECAUCION NO USAR CON SISTEMAS TV DE PROYECCION DE IMAGEN ⚠

No uses sistemas de proyección frontal o trasera con tu Nintendo Entertainment System (NES). Este tipo de televisiones se pueden dañar permanentemente al proyectar video-juegos con escenas y patrones fijos.
También se pueden producir estos problemas si mantienes un video-juego en pausa. Si usas una televisión de proyección con los juegos de NES, Nintendo no se hace responsable de los daños que se puedan producir.
Esta situación no es causada por ningún defecto en el NES o sus juego; otras imágenes fijas o repetitivas también pueden dañar este tipo de televisiones. Por favor, consulta con el fabricante de tu Televisión para mayor información.

MEMO

Y A 20324